



SKARPNES

LEGGEANVISNING > ENKELKRUM



LEGGEANVISNING ENKELKRUM TAKSTEIN

KLASSISK FORM I MODERNE MATERIALE

- > Den klassiske formen gir et rolig preg på taket
- > Velg mellom ubehandlet eller akrylbehandlet overflate
- > Velg mellom 6 forskjellige farger
- > Kan legges med takvinkel fra 15 grader
- > 30 års garanti i henhold til NS-EN 490

NORGES TETTESTE TAKSTEIN
**NORGES
TETTESTE**
30 års produktgaranti

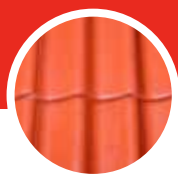

BETONGTAK



TEGLTAK

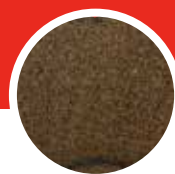

STÅLPANNER



UNDERTAK

ENKELKRUM TAKSTEIN LEGGEANVISNING

- NØYAKTIGHETEN I LEKTING GJØR ARBEIDET MED LEGGING ENKLERE, SAMTIDIG SOM SKADER UNNGÅS
- SKARPNES ENKELKRUM TAKSTEIN KAN LEGGES FRA 15° TAKFALL OG OPPOVER
- NEDERSTE LEKTE MONTERS SLIK AT LODDLINJEN (RØD STIPLET LINJE) GÅR PARALLELLT MED BAKKANT TAKRENNE
- HVER STEIN KAN FORSKYVES MED +/- 1,0 MM SIDEVEIS, SLIK AT TILPASNING KAN FORETAS
- VED LEGGING AV ANTIKK STEIN ER DET VIKTIG Å BLANDE STEIN FRA ALLE PALLER FOR Å FÅ ET GODT FARGESPILL
- KUTTESTØV FJERNES UMIDDELBART
- HUSK UTLUFTING: MINIMUM SLØYFETYKKELSE VED TAKFOT

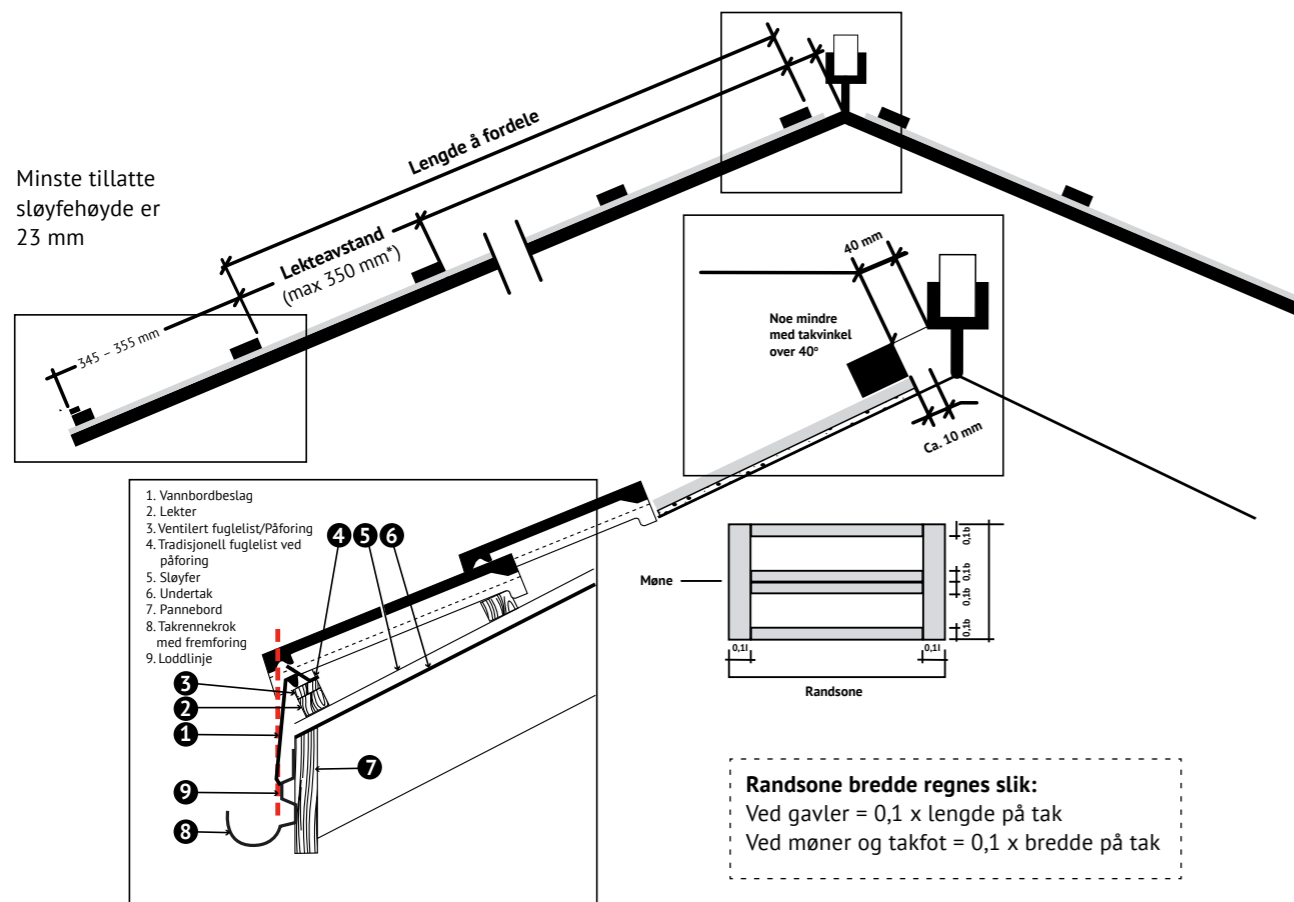

Det er spesielt i takets randsoner og gjennomføringer at forankring er viktig. Se tabell på www.skarpnes.com

VIKTIG I FORBINDELSE MED LUFTING OG MØNELØSNING

- > Mønet er et punkt på taket hvor utlufting og beskyttelse av undertak mot inndriv av nedbør er viktig.
- > Vi anbefaler bruk av møneskrubrakett for å oppnå best mulig utlufting og enkel justering av høyde på mønekam.
- > Høyden på mønekammen justeres under monteringen av braketten, denne varierer i henhold til sløyfe og lektetykkelse.
- > Husk utlufting minimum sløyfetykkelse ved takfot.
 - > Ventilert fuglelist
 - > Fremforet takrennekrok
 - > Lufting i gesimskasse

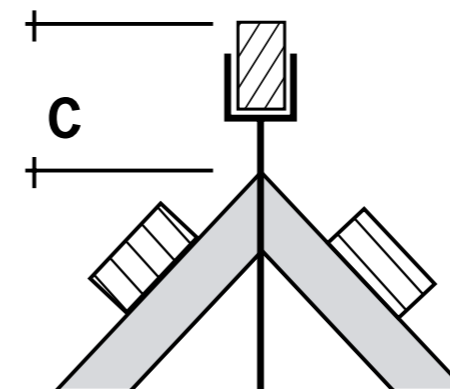

Ved bruk av møneskrubrakett er mønebordets dimensjon 36x48 mm uansett takfall.

Eksempel på utregning av lekteavstand:

26° tak og taklengde på 725 cm

$$\frac{725 \text{ cm}}{34 \text{ cm}} = 22 \text{ rader}$$

$$\frac{725 \text{ cm}}{22 \text{ rader}} = 33 \text{ cm lekteavstand}$$

Tabellen gir en pekepinn på hvor høy mønekammen skal være basert på 23 mm sløyfe og 30 mm lekte. Mønesteinen skal ligge an på mønekammen og på steina på hver side. Ideell tykkelse på mønekammen er 36mm.

Takvinkel	Ca. Høyde på mønekam
22°	13,5 cm
30°	12 cm
40°	12 cm
50°	11 cm
60°	10 cm

Normale forhold			
Takvinkel	Største Lekteavstand	Omløgg	Antall stein pr. m ²
28°	350 mm	50 mm	14,3
27°	345 mm	55 mm	14,5
25°	340 mm	60 mm	14,7
23°	335 mm	65 mm	14,9
22°	330 mm	70 mm	15,2
20°	320 mm	80 mm	15,6
18°	310 mm	90 mm	16,1
15°	305 mm	105 mm	16,7

Det er viktig å ta spesielle forhåndsregler for å få et tettast mulig tak. Under 22° og i vindutsatte områder anbefaler vi bærende undertak. 18° eller mindre skal det være bærende undertak i henhold til NBI. I værharde strøk økes overlapp med 2 cm.

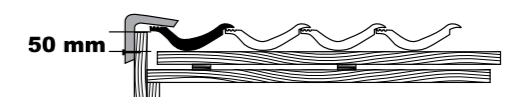
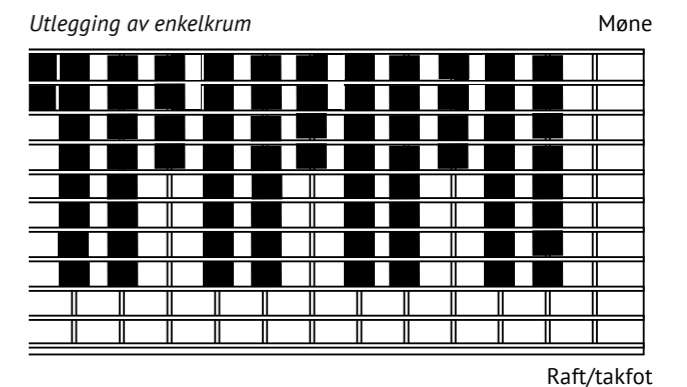

Vindskistein

Er utformet som en vinkel og beskytter gavlen mot vær og vind.

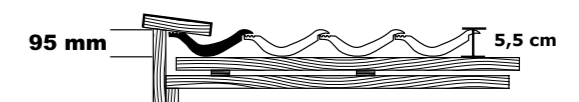

Vannbord

Monteres på vindskibordet for å beskytte taket mot inndriv av nedbør mellom gavlbord og taksteinen.

ENKELKRUM TAKSTEIN LEGGEANVISNING

Egenskaper

Kalkutslag > På ny betongstein uten belegg vil det i mer eller mindre grad oppstå kalkutslag på overflaten som en naturlig del av herdeprosessen. Den kjemiske reaksjonen er bare av estetisk karakter og har ingen innvirkning på kvaliteten. Kalken brytes ned i løpet av 2 - 4 år og taket får da den fargen det skal ha. Dette gir derfor ingen rett til reklamasjon.

Edel > Skarpnes har siden 2010 levert en ny beleggvariant som kalles edel. Den er tilsatt uv-stabilisator som gjør overflaten blankere og forlenger levetiden vesentlig.

Farge > Alle våre takstein er gjennomfarget med jernoksyd. Denne fargen er lysbestandig og holder hele taksteinens levetid.

Punkter for gode gradrenneløsninger

- > Grad. kantbeslag
- > Maks overheng taktegl på 1cm
- > Understøtting av taktegl
- > Snøstopper for tegl
- > RU gradrenne
- > Gradtetting

Teknisk data

Enkelkrum takstein leveres stroppet med 5 stein i hver pakke (ca 15kg).

Beskrivelse	Enkelkrum	Møner	Vinskistein
Total lengde	400	420	420
Total bredde	240	230 - 250	-
Byggelengde	350*	330	310 - 350
Byggebredde	200	230 - 250	-
Vekt	3,0	4,5	4,1

Vekter og antall normalstein	
Antall pr. m ² *	14,3 stk
Vekt pr. m ²	42 kg
Antall stein pr.pall	210 stk
Antall m ² pr.pall*	14,7 m ²
Vekt pr.pall	630 kg

* Vet maks lektaevstand 350 mm

Monteringsanvisning for tilleggsutstyr følger normalt med produktet. Se ellers informasjon på vår hjemmeside www.skarpnes.com
Forøvrig viser vi til den generelle leggeanvisningen.



**UNDERTAKBELEGG
+ TAKTEKKE FRA SKARPNES
= 30 ÅRS SYSTEMGARANTI!**



Industriveien 11 | Østerhus 4879 Grimstad | Tlf. 37 25 88 00
post@skarpnes.com | www.skarpnes.com